

COES

Centro de Operações de
Emergência em Saúde

MAIS
SAÚDE
PARA
TODOS



PREFEITURA DE

RIO VERDE

NOSSA FORÇA É O TRABALHO

SECRETARIA DE SAÚDE

Rua Joaquim Mota, nº 257 - Vila Santo Antônio - Rio Verde-GO
Telefone (64) 3602-8123 - E-mail: secsaude@rioverde.go.gov.br

Ofício Nº: 222/2020/GAB/SMS

Rio Verde, 26 de Junho de 2020.

Exmo Senhor

Marco Aurélio Batista de Sousa
Auditor de Controle Externo

Assunto: **Resposta ao Ofício de requisição nº 055/2020.**

Prezado,

Cumprimentando-o cordialmente, sirvo-me do presente para encaminhar a documentação requerida através do **Ofício de requisição nº 055/2020.**

Neste ensejo, informamos que atendendo os requisitos estabelecidos na Portaria nº 414/GM/MS e Portaria nº 568/GM/MS que autorizam a habilitação de leitos de Unidade de Terapia Intensiva Adulto e Pediátrico, para atendimento exclusivo dos pacientes COVID-19. A Secretaria Municipal de Saúde de Rio Verde apresentou a Comissão Intergestores Bipartite do Estado de Goiás a proposta de habilitação de 20 (vinte) leitos de UTI, a qual foi aprovada na Resolução nº 35/2020 – CIB, Goiânia, 24 de abril de 2020. Porém até a presente data não houve publicação de habilitação pelo Ministério da Saúde.

Diante do exposto, segue o encaminhamento das informações e documentação requerida:

1. Equipe ou setor designado da Secretaria Municipal de Saúde que sistematiza o encaminhamento de pacientes aos hospitais com leitos disponíveis para tratamento relacionado à COVID-19:

CENTRAL DE REGULACÃO DE VAGAS – Responsável Dr. Victor Freire,
CRM 14250

COES

Centro de Operações de
Emergência em Saúde

MAIS
SAÚDE
PARA
TODOS



PREFEITURA DE

RIO VERDE

NOSSA FORÇA É O TRABALHO

SECRETARIA DE SAÚDE

Rua Joaquim Mota, nº 257 - Vila Santo Antônio - Rio Verde-GO
Telefone (64) 3602-8123 - E-mail: secsaude@rioverde.go.gov.br

2. Como são realizados os **procedimentos de encaminhamento**, triagem e protocolos para os casos suspeitos de COVID-19:

Anexo I - Documento em anexo elaborado pela central de Regulação Hospitalar.

3. **Quadro demonstrativo** com a descrição: Quantidade de leitos disponibilizados/ Leitos ocupados/ Localização do leito (Hospital):

Em anexo II.

4. **Quadro demonstrativo** com a descrição: Processo Licitatório de Contrato/ Quantidade de Leitos Disponibilizados/ Valor por leito/ Valor total do Contrato.

A Secretaria Municipal de Saúde não formalizou contrato/convênio com a rede privado/filantrópico tendo como objeto leitos específicos para COVID-19.

Por fim, reiteramos o nosso compromisso com a transparência e com a garantia de assistência à saúde.

Atenciosamente,



Eduardo Pereira Ribeiro
Secretário Municipal de Saúde

Wellington S. Carrijo Filho

Dr. Wellington Carrijo/Coordenador COES-COVID- 19

Fluxo solicitação de Internação de Pacientes Unidade COVID-19 (HMU)

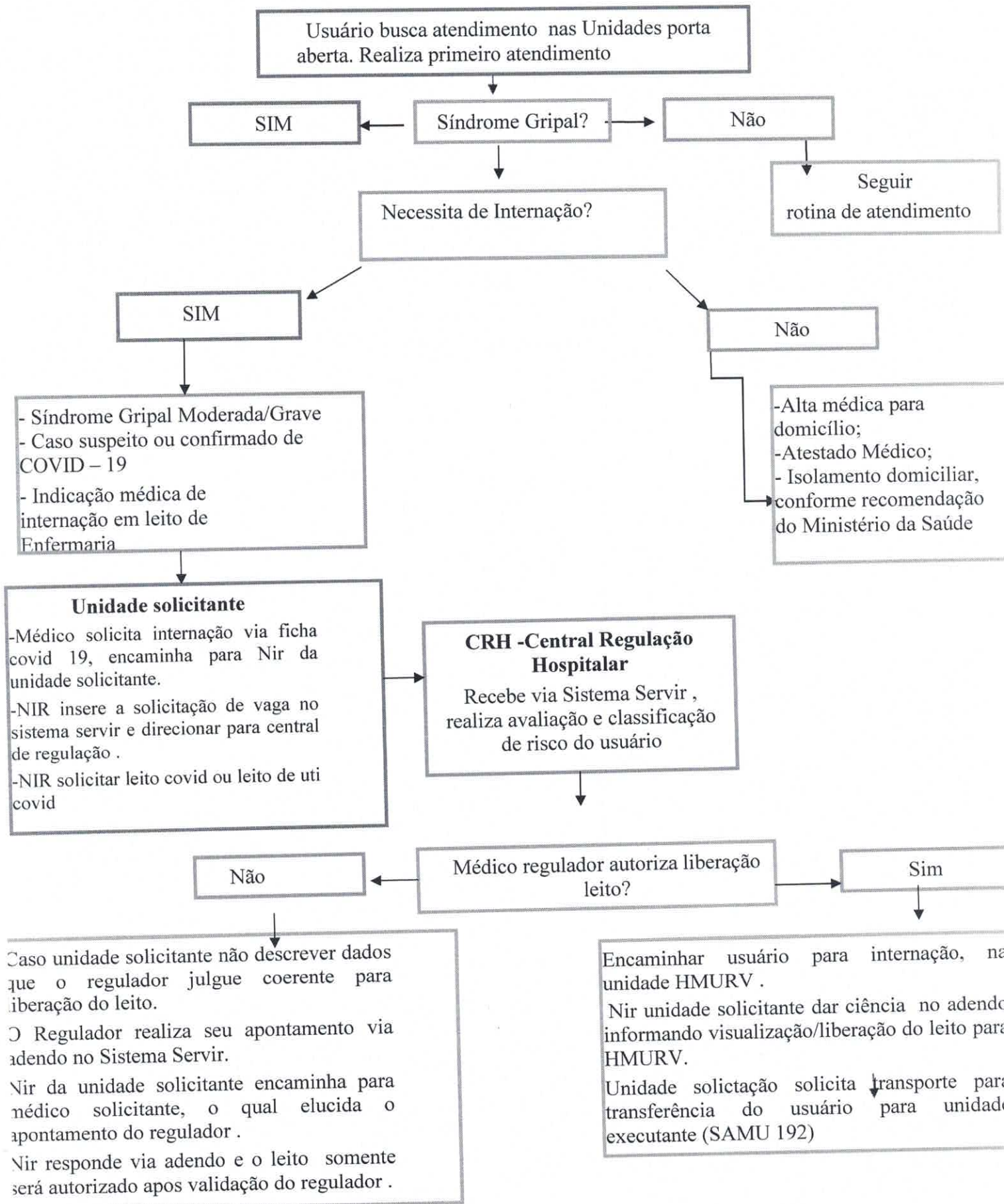

SMSRV- SECRETARIA MUNICIPAL DE SAÚDE DE RIO VERDE GOIÁS
CRH –CENTRAL REGULAÇÃO HOSPITALAR
SOLICITAÇÃO VAGAS URGÊNCIA /COVID 19

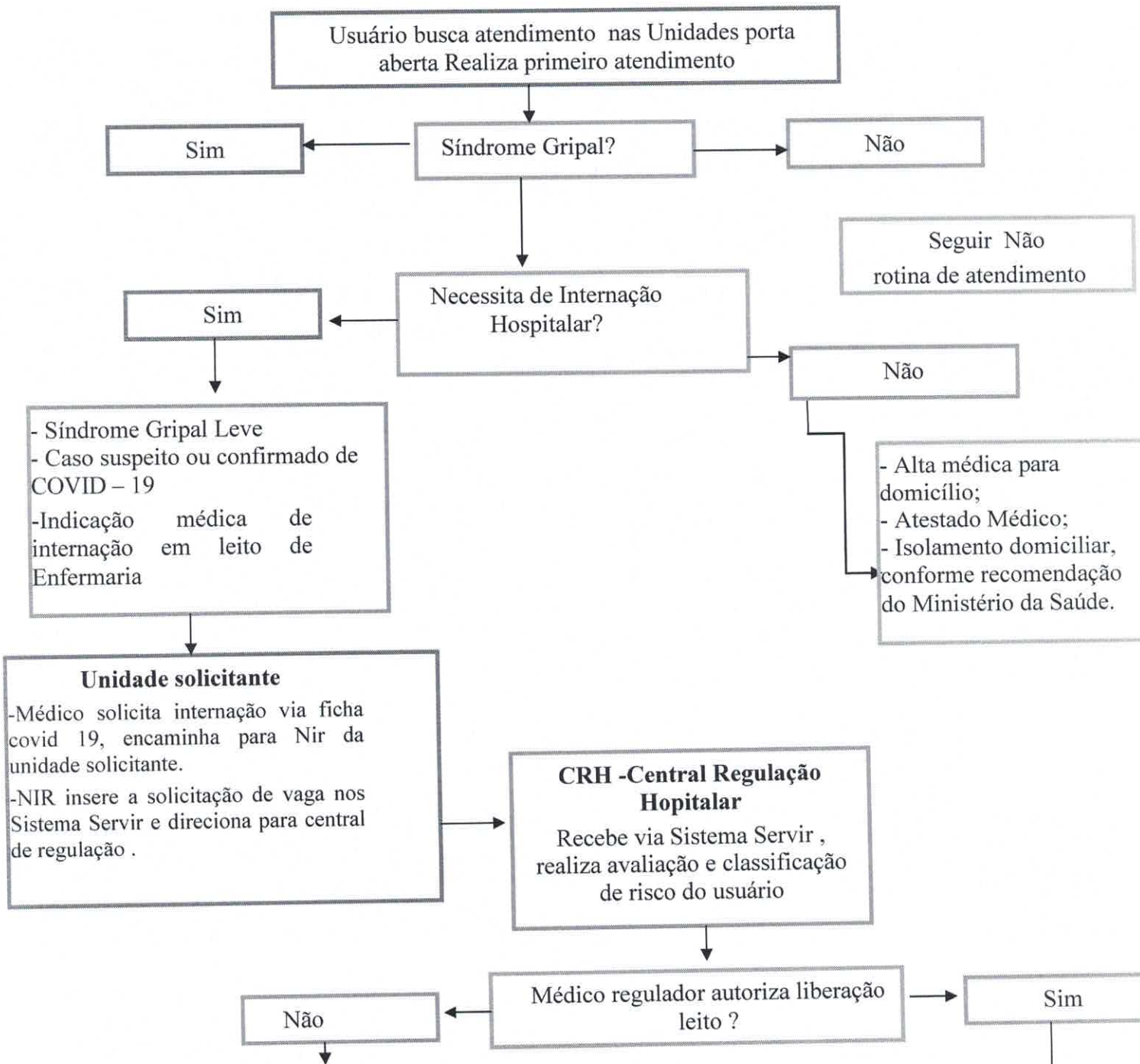

Caso unidade solicitante não descrever dados que o regulador julgue coerente para liberação do leito.

Regulador realiza seu apontamento via atendimento no Sistema Servir.

NIR da unidade solicitante encaminha para médico solicitante, o qual elucidar o apontamento do regulador .

Nir responde via atendimento e o leito somente será autorizado após validação do regulador .

Encaminhar usuário para internação, na unidade HCAMP .

Nir unidade solicitante dar ciência no atendimento informando vialização liberação do leito para HCamp .

Unidade solicitação solicita transporte para transferência do usuário para unidade executante

COES

Centro de Operações de
Emergência em Saúde

MAIS
SAÚDE
PARA
TODOS



PREFEITURA DE
RIO VERDE

NOSSA FORÇA É O TRABALHO

SECRETARIA DE SAÚDE

Rua Joaquim Mota, nº 257 - Vila Santo Antônio - Rio Verde-GO
Telefone (64) 3602-8123 - E-mail: secsaude@rioverde.go.gov.br

ANEXO II

| Município | Localização do leito (Hospital) | Quantidade de leitos disponibilizados | Leitos ocupados |
|-----------|-----------------------------------------------------|---------------------------------------------|--------------------|
| RIO VERDE | HOSPITAL MUNICIPAL UNIVERSITÁRIO DE RIO VERDE | 77 | 39 |
| RIO VERDE | HCAMP - HOSPITAL DE CAMPANHA | 100 | 46 |

Data: 26/06/2020.



ANEXO III

COES
Centro de Operações de
Emergência em Saúde

MAIS
SAÚDE
PARA
TODOS

PREFEITURA DE
RIO VERDE
MOSSA FORÇA É O TRABALHO
SECRETARIA DE SAÚDE

Rua Joaquim Mota, n° 257 – Vila Santo Antônio - Rio Verde-GO
Telefone (64) 3602-8123 - E-mail: secsaude@rioverde.go.gov.br

| Descrição | SUS | | | Rede Privada | | | Total | | |
|-------------------------------|-----------------------|--------------------|-------|-----------------------|--------------------|-------|-----------------------|--------------------|-------|
| | Exclusivos para COVID | Outras Finalidades | Total | Exclusivos para COVID | Outras Finalidades | Total | Exclusivos para COVID | Outras Finalidades | Total |
| Leitos de UTI - Atuais | 65 | 12 | 77 | 18 | 21 | 39 | 83 | 33 | 116 |
| Leitos de UTI – Neonatal | 0 | 0 | 0 | 0 | 19 | 19 | 0 | 19 | 19 |
| Leitos de UTI - Em instalação | 0 | 0 | 0 | 0 | 0 | 0 | 0 | 0 | 0 |
| Totais | 65 | 12 | 77 | 18 | 40 | 58 | 83 | 33 | 116 |
| Leitos Enfermaria | 112 | 129 | 241 | 32 | 82 | 114 | 144 | 211 | 355 |

ANEXO III



Rua Joaquim Mota, nº 257 – Vila Santo Antônio - Rio Verde-GO
Telefone (64) 3602-8123 - E-mail: secsaude@rioverde.go.gov.br

| Descrição | SUS | | | Rede Privada | | | Total | | |
|-------------------------------|-----------------------|--------------------|------------|-----------------------|--------------------|------------|-----------------------|--------------------|------------|
| | Exclusivos para COVID | Outras Finalidades | Total | Exclusivos para COVID | Outras Finalidades | Total | Exclusivos para COVID | Outras Finalidades | Total |
| Leitos de UTI - Atuais | 65 | 12 | 77 | 18 | 21 | 39 | 83 | 33 | 116 |
| Leitos de UTI – Neonatal | 0 | 0 | 0 | 0 | 19 | 19 | 0 | 19 | 19 |
| Leitos de UTI - Em instalação | 0 | 0 | 0 | 0 | 0 | 0 | 0 | 0 | 0 |
| Totais | 65 | 12 | 77 | 18 | 40 | 58 | 83 | 33 | 116 |
| Leitos Enfermaria | 112 | 129 | 241 | 32 | 82 | 114 | 144 | 211 | 355 |